

FUNDO DE INVESTIMENTO EM AÇÕES MÁSTER PREVIDÊNCIA ESG IS

MARÇO DE 2024



OBJETIVO E POLÍTICA DE INVESTIMENTO

O fundo busca rentabilidade principalmente pelo mercado de renda variável, embora possa também aproveitar as oportunidades de investimentos em outras classes de ativos financeiros disponíveis nos mercados de renda fixa, cambial, derivativos e cotas de fundos de investimento, negociados nos mercados interno e externo.

PÚBLICO-ALVO

Investidor Profissional

CARACTERÍSTICAS

Classificação de Risco	
0	5
Aplicação inicial	Liquidez Cotização
-	Fechamento
Permanência mínima	Aplicações D+0
-	Resgates D+1 (útil)
Aplicações adicionais	Liquidação D+3 (úteis após solicitação)
-	Horário de movimentação
Conceito global	16:30
Não	Tipo Anbima
Taxa de administração	Previdência Ações
1,0% *	
Taxa de performance	Código Anbima
Não há	585882
	Código ISIN
Tributação (I.R.)	BR077ECTF007
-	Administrador
Data de início	Banco Bradesco S.A.
12/abr/2021	
CNPJ	Gestor
40.022.500/0001-49	Bradesco Asset Management S.A.
	DTVM
Benchmark	
IBOVESPA	

EVOLUÇÃO DO PL E RENTABILIDADE ACUMULADA (desde 12/04/2021)

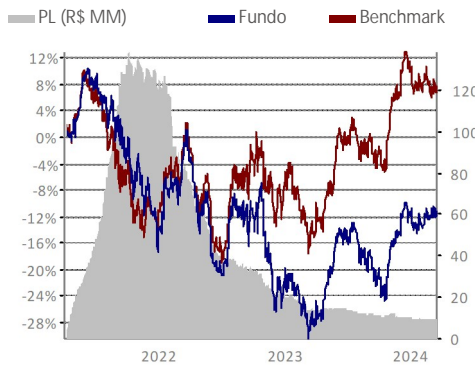

HISTOGRAMA

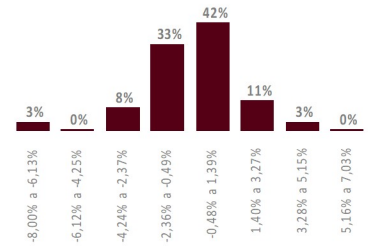

O histograma mostra a distribuição da rentabilidade nominal comparada com o benchmark que o fundo obteve desde 12/04/2021, dividida em oito janelas iguais, sendo o valor máximo e o mínimo, respectivamente, o maior e o menor valor apurado nesse período.

COMPOSIÇÃO SETORIAL DO FUNDO



2024

2023

	RETORNO DO FUNDO (%)	DISTÂNCIA DO BENCHMARK (PONTOS PERCENTUAIS)	RETORNO DO FUNDO (%)	DISTÂNCIA DO BENCHMARK (PONTOS PERCENTUAIS)
Jan	-4,32	0,48	1,05	-2,32
Fev	2,55	1,56	-6,15	1,34
Mar	0,18	0,89	-2,81	0,10
Abr	-	-	2,12	-0,38
Mai	-	-	7,31	3,57
Jun	-	-	7,65	-1,35
Jul	-	-	1,83	-1,44
Ago	-	-	-7,26	-2,17
Set	-	-	-0,78	-1,49
Out	-	-	-5,57	-2,64
Nov	-	-	13,22	0,69
Dez	-	-	5,26	-0,12

ANÁLISE DE CONSISTÊNCIA

ANÁLISE / PERÍODO	6 M	12 M	24 M	36 M	2024	2023	2022	2021	2020	DESDE INÍCIO
Retorno do fundo (%)	10,63	22,29	-11,01	-	-1,70	14,66	-11,92	-10,81	-	-11,45
Retorno do benchmark (%)	9,90	25,74	6,76	-	-4,53	22,28	4,69	-11,77	-	7,82
Distância do benchmark (p.p.)	0,73	-3,45	-17,77	-	2,83	-7,62	-16,60	0,96	-	-19,27
Melhor mês (retorno %)	13,22	13,22	13,22	-	2,55	13,22	7,42	5,91	-	13,22
Melhor mês (data)	nov-23	nov-23	nov-23	-	fev-24	nov-23	out-22	mai-21	-	nov-23
Pior mês (retorno %)	-5,57	-7,26	-12,40	-	-4,32	-7,26	-12,40	-7,85	-	-12,40
Pior mês (data)	out-23	ago-23	jun-22	-	jan-24	ago-23	jun-22	out-21	-	jun-22
Nº meses acima do benchmark	4	5	9	-	3	4	3	5	-	15
Nº meses abaixo do benchmark	2	7	15	-	0	8	9	4	-	21
Nº meses positivos	4	8	13	-	2	7	6	3	-	18
Nº meses negativos	2	4	11	-	1	5	6	6	-	18
Volatilidade fundo ano (%)	-	-	-	-	-	-	-	-	-	-
Tracking Error (%)	-	-	-	-	-	-	-	-	-	-
Sharpe (%)	-	-	-	-	-	-	-	-	-	-
Patrimônio líquido médio (R\$ milhões)	10,2	11,8	22,4	-	9,6	13,8	53,8	83,1	-	44,1

INFORMAÇÕES IMPORTANTES

O indicador econômico acima citado é mera referência econômica e não deve ser interpretado como meta ou parâmetro de performance do fundo. *O Fundo está sujeito às taxas de administração dos fundos investidos. Esse fundo integra questões ASG em sua gestão, conforme Código ANBIMA de recursos de Terceiros, disponível no site da Associação na internet.

Fone Fácil Bradesco: 4002 0022 / 0800 570 0022 | SAC – Alô Bradesco: 0800 704 8383 | SAC – Deficiência Auditiva ou de Fala: 0800 722 0099.
Ouvidoria: 0800 727 9933 | bram.bradesco.com.br | Assessoria de Investimento: capitais e regiões metropolitanas: 4020 1414 | Demais localidades: 0800 704 1414 | Em dias úteis, das 8h às 20h – horário de Brasília.

